

Novembre 2017

Mémento de la statistique agricole



Édition 2017

Direction Régionale de l'Alimentation,
de l'Agriculture et de la Forêt



Liberté • Égalité • Fraternité
RÉPUBLIQUE FRANÇAISE

MINISTÈRE
DE L'AGRICULTURE
ET DE
L'ALIMENTATION

L'essentiel sur :

- **Météorologie** 2
- **Territoire** 3
- **Emploi** 5
- **Exploitations** 7
- **Productions végétales** 9
- **Productions animales** 15
- **Conchyliculture** 20
- **Données économiques** 21
- **Bois et forêt** 29
- **Industries agroalimentaires** 31
- **Enseignement agricole** 34
- **Environnement** 36

Dans chacun des tableaux, la colonne « % dans la France » correspond à la part de Nouvelle-Aquitaine dans la France métropolitaine (chiffres SAA 2016 provisoire).

Météorologie

Précipitations et températures annuelles

Valeurs de janvier à décembre 2016		Agen	Bergerac	Bordeaux	Brive	Cognac	Guéret	La Rochelle	Limoges	Mont-de-Marsan	Niort	Pau	Poitiers
Température moyenne (°C)	Annuelle	14,1	13,3	14,4	13,1	13,7	10,9	13,6	12,0	14,2	12,9	14,1	12,3
	Écart à la normale	0,6	0,4	0,6	0,6	0,5	0,0	0,5	0,6	0,7	0,4	0,6	0,6
Pluviométrie (mm)	Annuelle	701	802	922	948	795	871	590	959	843	681	1 142	616
	Écart à la normale	- 12	1	- 22	47	18	- 153	- 169	- 65	- 74	- 186	72	- 69

Cumul et écart par rapport à la normale 1981-2010

Source : Météo France

Température régionale

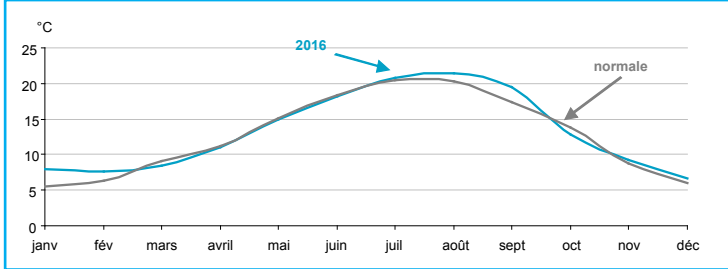

Température en °C

Source : Météo France

Pluviométrie régionale

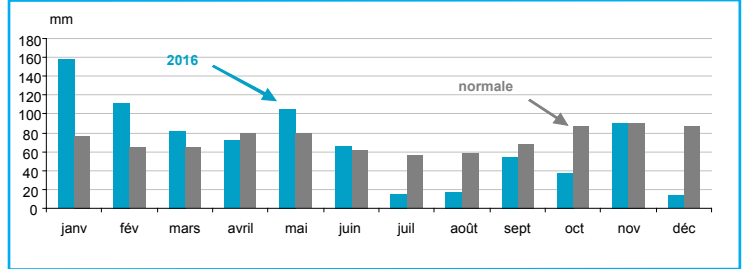

Précipitations en mm

Source : Météo France

Territoire

Le territoire régional en 2016

Unités : nombre, habitant, millier d'ha	Charente	Charente-Maritime	Corrèze	Creuse	Dordogne	Gironde	Landes	Lot-et-Garonne	Pyrénées-Atlantiques	Deux-Sèvres	Vienne	Haute-Vienne	Nouvelle-Aquitaine	% dans la France
Cantons	19	27	19	15	25	33	15	21	27	17	19	21	258	13
Communes	383	469	283	258	520	538	330	319	546	293	274	200	4 413	13
Population (p)	354 243	643 654	240 407	119 107	416 289	1 566 842	408 014	334 158	673 788	374 705	436 108	375 781	5 943 096	9
Superficie totale	597	689	590	560	923	1 020	935	538	768	604	704	556	8 484	15
Superficie agricole utilisée *	372	442	239	330	371	275	220	290	433	463	477	321	4 235	15
terres arables	276	341	72	111	180	81	200	238	209	380	443	172	2 702	15
surface toujours en herbe des exploitations	42	46	157	211	104	46	12	24	131	68	30	116	984	13
cultures permanentes	44	42	4	ns	24	122	3	23	4	2	2	1	270	27
dont vignes	42	41	ns	0	12	120	2	6	3	1	1	ns	228	29
Superficie boisée	133	122	267	171	418	508	545	156	217	71	149	164	2 920	17
Sols artificialisés	60	100	46	32	81	125	66	57	65	61	62	45	801	15

Sources : Insee - Code officiel géographique au 01/01/2017 - Recensement de la population en 2016 (résultats provisoires) - Agreste - Statistique agricole annuelle - IGN

(p) : résultats provisoires

* SAU du département

ns : non significatif

Territoire

Les terres arables en 2016

Nouvelle-Aquitaine

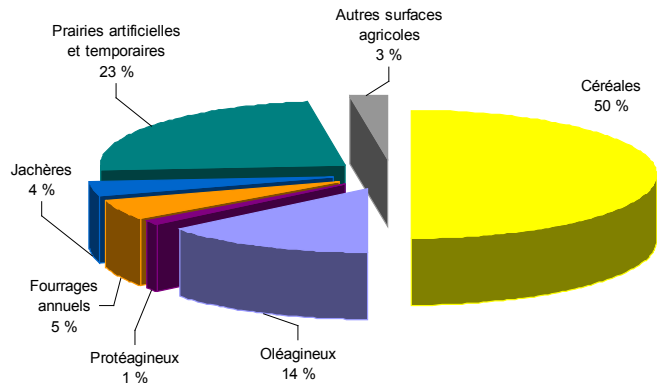

France métropolitaine

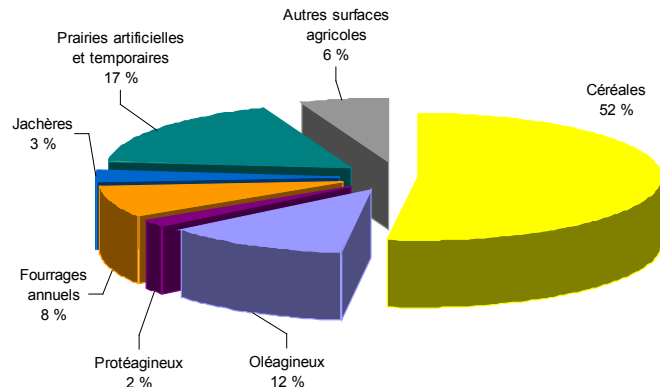

Source : Agreste - Statistique agricole annuelle

Emploi

Les actifs dans les exploitations agricoles en 2016

Unités : personnes, UTA ⁽¹⁾ , %	Nombre d'emplois		Nombre d'UTA	
	2016	% dans la France	2016	% dans la France
Chefs d'exploitation et coexploitants	88 290	16	63 280	15
Conjoints et autres actifs non-salariés	21 960	18	8 160	18
Salariés permanents des exploitations	37 810	20	27 750	20
Total actifs permanents	148 060	17	99 190	17
Salariés saisonniers et occasionnels des exploitations	-	-	18 180	19
Salariés des ETA et Cuma	-	-	3 330	23
Total actifs agricoles	-	-	120 700	17
Chefs et coexploitants des exploitations moyennes et grandes	59 440	15	51 690	15

Source : Bilan annuel de l'emploi agricole (BAEA) - estimations 2016

(1) UTA (unité de travail agricole) : travail d'une personne à temps plein pendant une année entière

Emploi agricole dans les exploitations selon l'orientation agricole en 2016

Unité : UTA ⁽¹⁾	Chefs d'exploitation et coexploitants	Conjoints et autres actifs non-salariés	Salariés permanents	Saisonniers, occasionnels, ETA, Cuma	Total actifs agricoles
Viticulture	10 080	1 020	15 420	8 960	35 480
Bovins viande	10 010	1 200	1 680	1 990	14 880
Polyculture, polyélevage	11 690	1 710	950	470	14 820
Céréales et oléoprotéagineux	8 950	900	1 080	1 110	12 040
Ovins et caprins	6 140	1 130	570	360	8 200
Fruits et autres cultures permanentes	1 630	270	1 140	2 790	5 830
Élevages avicoles	2 980	420	1 510	480	5 390
Bovins lait	1 880	220	910	1 970	4 980
Autres grandes cultures	3 630	370	600	250	4 850
Fleurs et horticulture	750	150	870	2 050	3 820
Légumes et champignons	1 010	120	1 630	680	3 440
Autres	4 530	650	1 390	400	6 970
Total Nouvelle-Aquitaine	63 280	8 160	27 750	21 510	120 700

Source : Bilan annuel de l'emploi agricole (BAEA) - estimations 2016

Emploi

Emploi salarié au 31/12/2015

Nouvelle-Aquitaine

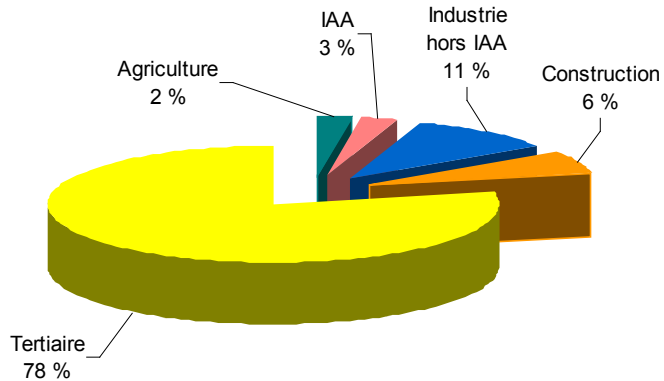

France métropolitaine

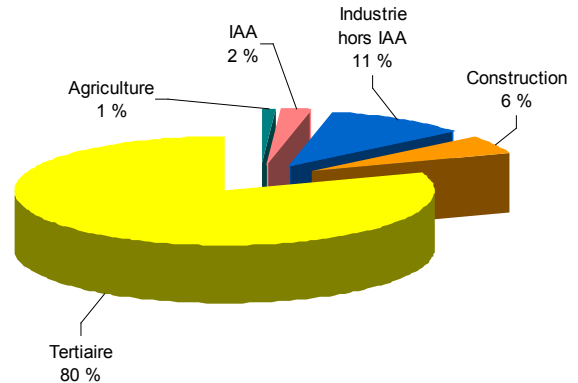

Source : Insee - estimations d'emploi au lieu de travail

Exploitations

Le nombre d'exploitations en 2013

Unités : nombre, %	Nombre d'exploitations en 2013	dont moyennes et grandes en %	Évolution 2013/2010
Charente	5 653	73	- 13
Charente-Maritime	7 016	74	- 5
Corrèze	4 797	51	- 8
Creuse	4 372	58	- 5
Dordogne	7 781	52	- 10
Gironde	8 301	74	- 12
Landes	5 411	57	- 6
Lot-et-Garonne	6 687	64	- 7
Pyrénées-Atlantiques	11 259	45	- 6
Deux-Sèvres	6 048	75	- 6
Vienne	4 558	78	- 12
Haute-Vienne	4 526	53	- 6
Nouvelle-Aquitaine	76 409	62	- 8
% dans la France	17	16	

Sources : Agreste - ESEA 2013, RA 2010

Le nombre d'exploitations selon l'orientation agricole en 2010

Unités : nombre, %	Nouvelle-Aquitaine	% dans la France
Orientation technico-économique		
Grandes cultures	20 384	17
Horticulture, maraîchage	1 859	13
Viticulture	12 992	19
Fruits et autres cultures permanentes	2 612	14
Bovins lait	2 984	6
Bovins viande	13 020	22
Bovins mixte	798	7
Ovins, caprins et herbivores	10 979	20
Porcins, volailles	5 054	17
Polyculture, polyélevage	12 456	20
Ensemble des exploitations	83 138	17

Source : Agreste - RA 2010

Exploitations

Les communes selon leur orientation agricole

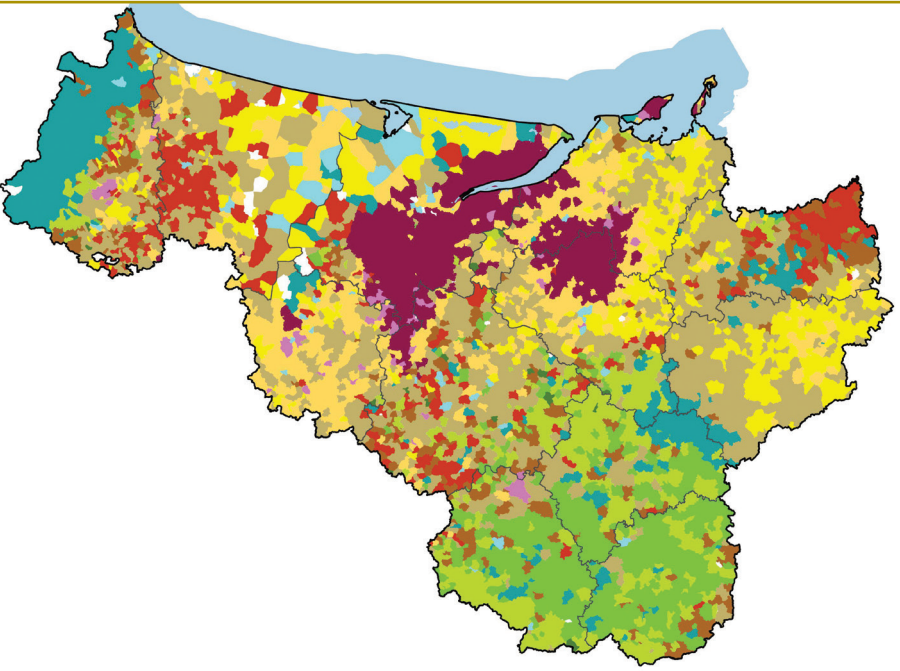

Activité agricole dominante de la commune en 2010

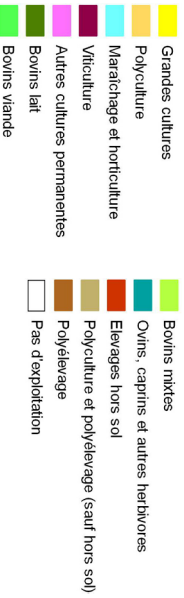

©IGN GEOFLA et BdcCarthage

Source : Agreste - RA 2010

Productions végétales

Les céréales et oléoprotéagineux en 2016

Unités : ha, rendement en q/ha	Charente	Charente-Maritime	Corrèze	Creuse	Dordogne	Gironde	Landes	Lot-et-Garonne	Pyrénées-Atlantiques	Deux-Sèvres	Vienne	Haute-Vienne	Nouvelle-Aquitaine	% dans la France
Total céréales	140 955	215 760	15 365	38 563	80 906	43 811	130 508	118 480	97 805	184 720	244 560	41 984	1 353 417	14
dont blé tendre	64 080	88 860	3 990	12 795	29 500	7 330	3 460	64 655	5 805	107 690	135 765	14 550	538 480	10
	58	67	39	40	49	53	56	57	55	56	50	39	55	
orges	23 260	34 360	1 693	5 780	10 535	1 540	1 230	9 555	2 110	24 140	35 200	5 800	155 203	8
	58	65	41	43	48	52	59	47	44	54	56	40	55	
maïs grain + semences	36 600	56 645	2 340	850	24 946	31 110	121 660	35 250	84 085	26 350	45 540	3 100	468 476	32
	71	84	44	36	66	95	91	98	90	61	60	42	82	
triticale	5 210	680	5 360	14 300	10 300	1 040	2 220	2 350	3 850	11 450	7 940	11 700	76 400	23
	42	42	35	37	42	72	40	42	40	44	30	34	38	
Total oléagineux	48 460	64 240	397	3 224	19 390	6 620	14 945	55 945	12 745	56 815	83 575	3 088	369 444	16
dont colza (et navette)	14 016	19 530	242	2 054	4 430	825	1 725	5 515	2 955	29 215	53 915	1 638	136 060	9
	33	34	32	34	32	26	26	33	26	33	30	31	32	
tournesol	33 600	43 800	100	1 070	13 530	4 620	6 790	35 350	4 970	24 570	26 850	1 320	196 570	36
	19	22	18	16	19	22	21	23	23	19	19	18	21	
Total protéagineux	4 730	10 280	49	375	1 075	326	470	2 255	500	6 700	5 350	497	32 607	11
dont pois protéagineux	3 610	9 685	15	280	225	86	195	525	30	5 010	2 200	154	22 015	10
	32	38	20	18	28	25	25	25	24	32	30	18	34	

Source : Agreste - Statistique agricole annuelle

Productions végétales

Les fourrages en 2016

Unités : ha, rendement en q/ha	Charente	Charente-Maritime	Corrèze	Creuse	Dordogne	Gironde	Landes	Lot-et-Garonne	Pyrénées-Atlantiques	Deux-Sèvres	Vienne	Haute-Vienne	Nouvelle-Aquitaine	% dans la France
Fourrages annuels	13 200	9 000	3 670	11 020	14 500	5 400	10 320	7 020	29 365	38 520	16 500	16 650	175 165	10
dont maïs fourrage et ensilage	9 600	7 000	3 510	10 720	10 500	3 160	4 900	5 270	17 665	28 970	11 500	16 150	128 945	9
	90	100	62	52	81	144	141	144	110	90	90	68	91	
Prairies artificielles	5 555	5 122	490	1 065	7 553	880	370	6 530	1 135	8 730	9 120	1 350	47 900	15
	83	89	69	70	86	75	75	64	83	99	95	70	86	
Prairies temporaires	47 350	16 925	51 730	55 820	48 500	8 250	14 750	22 250	68 200	81 650	65 320	106 840	587 585	20
	72	73	54	52	69	56	59	57	70	80	74	61	66	
Surfaces toujours en herbe (STH)	54 330	55 645	162 983	218 575	163 020	67 220	13 930	32 040	223 500	77 300	38 600	142 335	1 249 478	14
	51	31	39	39	38	40	35	39	30	52	53	41	39	
Total prairies	107 235	77 692	215 203	275 460	219 073	76 350	29 050	60 820	292 835	167 680	113 040	250 525	1 884 963	15

Les rendements sont exprimés en quintaux de matière sèche par hectare

Source : Agreste - Statistique agricole annuelle

Productions végétales

La vigne en 2016

Unités : ha, millier d'hl	Charente	Charente-Maritime	Corrèze	Creuse	Dordogne	Gironde	Landes	Lot-et-Garonne	Pyrénées-Atlantiques	Deux-Sèvres	Vienne	Haute-Vienne	Nouvelle-Aquitaine	% dans la France
Total vins														
Surface en production	39 155	39 107	127	0	11 514	114 074	1 637	5 913	2 492	946	1 224	7	216 196	29
Production vin blanc	3 632	4 043	1	0	237	790	104	130	65	16	33	0	9 051	46
Production vin rouge et rosé	37	118	3	0	399	5 917	38	305	52	34	23	0	6 926	27
dont AOP (1)														
Surface en production	147	1 017	0	0	10 441	111 075	330	4 208	2 306	670	543	0	130 737	30
Production vin blanc (2)	4	36	0	0	203	656	3	31	63	13	14	0	1 023	14
Production vin rouge et rosé (2)	4	37	0	0	317	5 143	15	219	42	26	13	0	5 816	39
dont vins AOP aptes à la production d'eaux-de-vie (Cognac, Armagnac)														
Surface en production	37 890	35 805	0	0	18	12	338	33	0	0	0	0	74 096	98
Production de vin (2)	3 607	3 921	0	0	2	0	32	4	0	0	0	0	7 564	98

Source : Agreste - Statistique agricole annuelle

- (1) Hors vins doux naturels et vins pour eaux-de-vie,
 (2) Volumes revendiqués

Productions végétales

Bassin viticole Bordeaux-Aquitaine

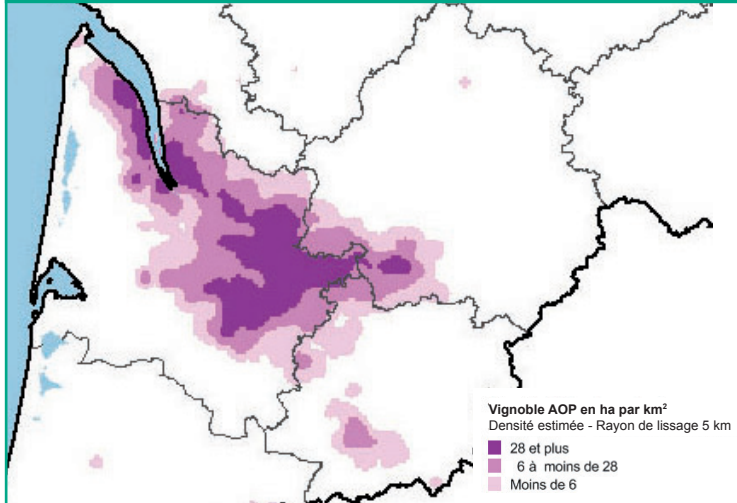

Bassin viticole Charentes-Cognac

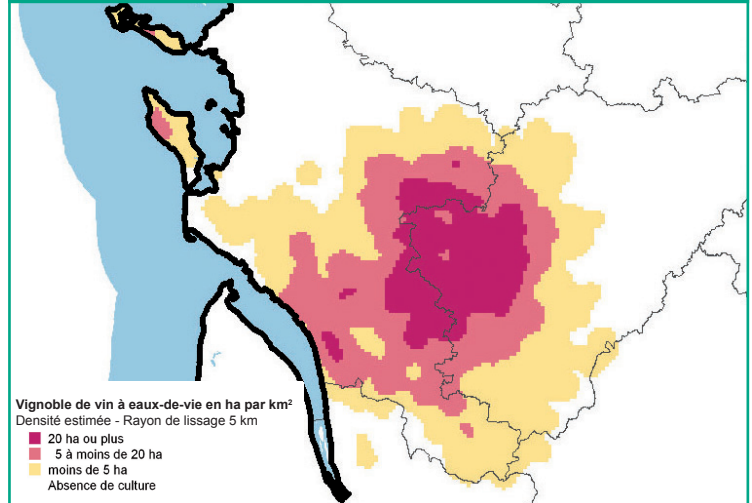

©IGN BdCarto et BdCarthage - Source : Agreste - recensement agricole 2010

Productions végétales

Les fruits en 2016

Unités : ha, q		Surface	% dans la France	Production
Framboises	Nouvelle-Aquitaine	110	16	7 424
	dont Corrèze	41	6	4 018
	Dordogne	25	4	1 375
Kiwis	Nouvelle-Aquitaine	2 092	55	374 485
	dont Lot-et-Garonne	850	22	153 000
	Landes	700	18	124 600
Pommes de table	Nouvelle-Aquitaine	6 772	19	2 753 415
	dont Lot-et-Garonne	1 671	5	742 656
	Dordogne	1 590	4	690 710
	Corrèze	1 350	4	467 400
Prunes à pruneaux	Nouvelle-Aquitaine	8 882	87	1 491 989
	dont Lot-et-Garonne	7 511	74	1 246 826

Les fruits en 2016

Unités : ha, q		Surface	% dans la France	Production
Châtaignes	Nouvelle-Aquitaine	1 491	18	16 418
	dont Dordogne	872	11	9 592
Noisettes	Nouvelle-Aquitaine	3 822	64	83 327
	dont Lot-et-Garonne	2 984	50	65 637
Noix	Nouvelle-Aquitaine	9 289	43	167 268
	dont Dordogne	6 512	30	117 218

Source : Agreste - Statistique agricole annuelle

Productions végétales

Les légumes en 2016

Unités : ha, q		Surface	% dans la France	Production
Asperges	Nouvelle-Aquitaine	1 333	30	63 606
	dont Landes	610	14	32 940
	Gironde	255	6	13 770
Carottes	Nouvelle-Aquitaine	3 986	32	1 469 943
	dont Landes	2 205	18	815 850
	Gironde	1 600	13	592 000
Courgettes	Nouvelle-Aquitaine	322	12	165 764
	dont Lot-et-Garonne	200	7	107 000
Haricots verts	Nouvelle-Aquitaine	8 390	31	791 836
	dont Landes	4 430	16	411 350
	Gironde	2 720	10	258 400
Laitues	Nouvelle-Aquitaine	831	10	234 128
	dont Lot-et-Garonne	504	6	149 813
Maïs doux	Nouvelle-Aquitaine	16 813	91	3 312 280
	dont Gironde	10 570	57	2 082 290
	Landes	2 686	15	529 142
Tomates	Nouvelle-Aquitaine	1 055	23	1 347 237
	dont Lot-et-Garonne	699	15	835 308

Les légumes en 2016

Unités : ha, q		Surface	% dans la France	Production
Fraises	Nouvelle-Aquitaine	1 012	30	222 565
	dont Lot-et-Garonne	513	15	131 328
	Dordogne	357	11	67 116
Melons	Nouvelle-Aquitaine	4 152	31	698 002
	dont Deux-Sèvres	1 600	12	256 000
	Vienne	1 250	9	205 000

Les pommes de terre en 2016

Unités : ha, q		Surface	% dans la France	Production
Pommes de terre	Nouvelle-Aquitaine	3 796	2	972 015
	dont Landes	1088	1	305 380
	Gironde	761	ns	200 960
	Lot-et-Garonne	736	ns	201 035
dont primeurs ou nouvelles	Nouvelle-Aquitaine	1 522	22	355 600
	dont Gironde	637	9	165 620
	Lot-et-Garonne	349	5	90 740
	Landes	188	3	48 880

ns : non significatif

Source : Agreste - Statistique agricole annuelle

Productions animales

Le cheptel bovin en 2016

Unité : tête	Charente	Charente-Maritime	Corrèze	Creuse	Dordogne	Gironde	Landes	Lot-et-Garonne	Pyrénées-Atlantiques	Deux-Sèvres	Vienne	Haute-Vienne	Nouvelle-Aquitaine	% dans la France
Vaches laitières	16 288	17 005	9 564	7 970	23 412	5 880	7 883	11 439	32 080	34 299	14 034	12 198	192 052	5
Vaches nourrices	45 484	26 737	135 356	179 149	80 851	15 221	16 082	20 606	96 178	105 707	47 422	140 102	908 895	22
Autres bovins de plus de 2 ans														
Génisses laitières de renouvellement	3 406	3 726	1 585	1 504	4 663	1 287	1 069	2 167	5 116	5 671	2 111	2 556	34 861	4
Génisses nourrices de renouvellement	9 412	7 896	19 099	28 170	15 036	3 700	4 217	5 013	22 578	27 628	10 188	19 210	172 147	19
Génisses de boucherie	3 644	2 188	1 532	10 286	2 952	1 283	849	809	1 605	8 394	3 955	7 373	44 870	14
Mâles	2 659	1 731	6 590	9 772	4 501	1 410	1 358	1 499	3 391	4 946	2 469	7 251	47 577	12
Bovins de 1 à 2 ans														
Génisses laitières de renouvellement	4 649	5 129	1 967	1 971	5 692	1 409	2 275	2 622	7 863	11 856	4 248	3 400	53 081	4
Génisses nourrices de renouvellement	10 489	6 807	22 412	34 507	14 662	2 969	3 003	3 949	18 995	30 823	11 701	27 064	187 381	19
Génisses de boucherie	4 120	1 460	2 551	14 207	2 751	815	557	671	1 787	8 380	3 988	12 831	54 118	14
Mâles	3 917	1 506	2 929	15 231	3 887	620	1 055	781	2 676	17 974	4 458	14 339	69 373	8
Bovins de moins de 1 an	43 700	27 269	98 956	144 735	78 300	11 730	14 762	22 001	85 614	113 116	43 965	118 999	803 147	15
dont veaux de boucherie	3 225	3 235	18 997	2 635	29 516	1 741	4 666	7 953	27 284	10 651	1 612	4 433	115 948	18
Total bovins	147 768	101 454	302 541	447 502	236 707	46 324	53 110	71 557	277 883	368 794	148 539	365 323	2 567 502	13

Source : Agreste - Statistique agricole annuelle

Productions animales

Le cheptel ovin en 2016

Unité : tête	Charente	Charente-Maritime	Corrèze	Creuse	Dordogne	Gironde	Landes	Lot-et-Garonne	Pyrénées-Atlantiques	Deux-Sèvres	Vienne	Haute-Vienne	Nouvelle-Aquitaine	% dans la France
Agnelles	8 506	1 435	8 136	12 621	nd	nd	nd	nd	105 376	35 920	34 254	42 142	258 309	24
Brebis-mères (y c. réforme)	49 960	7 516	41 338	58 774	nd	nd	nd	nd	449 073	141 363	149 819	204 589	1 184 047	26
dont brebis-mères laitières	0	nd	nd	nd	nd	nd	nd	nd	379 447	nd	nd	nd	386 712	31
Autres ovins (y compris béliers)	12 751	995	8 603	14 942	nd	nd	nd	nd	49 007	46 076	50 268	58 873	261 810	20
Total ovins	71 217	9 946	58 077	86 337	nd	nd	nd	nd	603 456	223 359	234 341	305 604	1 704 166	24

nd : donnée non disponible

Source : Agreste - Statistique agricole annuelle

Le cheptel caprin en 2016

Unité : tête	Charente	Charente-Maritime	Corrèze	Creuse	Dordogne	Gironde	Landes	Lot-et-Garonne	Pyrénées-Atlantiques	Deux-Sèvres	Vienne	Haute-Vienne	Nouvelle-Aquitaine	% dans la France
Chevrettes	6 297	nd	969	2 266	5 756	nd	nd	1 417	nd	61 433	23 586	1 357	109 126	38
Chèvres	20 891	14 451	2 713	6 701	19 100	nd	nd	4 700	nd	153 298	67 514	4 652	301 200	36
Autres caprins (y compris boucs)	10 945	565	252	463	2 257	nd	nd	4 076	nd	21 908	5 569	271	47 141	49
Total caprins	38 133	19 017	3 934	9 430	27 113	nd	nd	10 193	nd	236 639	96 669	6 280	457 467	38

nd : donnée non disponible

Source : Agreste - Statistique agricole annuelle

Productions animales

Le cheptel porcin en 2016

Unité : tête	Charente	Charente-Maritime	Corrèze	Creuse	Dordogne	Gironde	Landes	Lot-et-Garonne	Pyrénées-Atlantiques	Deux-Sèvres	Vienne	Haute-Vienne	Nouvelle-Aquitaine	% dans la France
Porcelets	34 454	nd	19 080	nd	26 249	nd	25 749	nd	71 061	59 922	nd	9 540	315 066	7
Jeunes porcs de 20 à 50 kg	13 298	nd	7 703	8 395	13 869	nd	9 700	nd	27 393	20 159	nd	3 753	120 520	6
Truies de 50 kg et plus	8 815	nd	3 651	2 222	5 362	nd	4 633	nd	12 567	15 950	nd	3 095	68 913	7
Porcs à l'engrais de 50 kg et plus	48 639	nd	15 504	23 740	32 568	nd	34 100	nd	79 975	70 223	nd	12 112	371 694	7
Total porcs	105 306	nd	46 006	49 970	78 384	nd	74 283	nd	191 313	166 671	nd	28 568	878 073	7

nd : donnée non disponible

Source : Agreste - Statistique agricole annuelle

Les effectifs de volailles en 2016

Unité : tête	Nouvelle-Aquitaine	% dans la France
Total volailles	36 986	12
dont poulets de chair	17 653	11
canards	7 490	31

Source : Agreste - Statistique agricole annuelle

Les volailles finies en 2016

Unité : tonne équivalent carcasse	Nouvelle-Aquitaine	% dans la France
Poulets de chair	107 160	10
Canards gras	66 070	55
dont foies gras de canard	7 210	53
Oies grasses	1 203	64
dont foies gras d'oie	118	56

Source : Agreste - Statistique agricole annuelle

La production d'œufs en 2016

Unité : millier d'œufs	Nouvelle-Aquitaine	% dans la France
Œufs de consommation	996 072	7
Œufs à couver	147 580	7

Source : Agreste - Statistique agricole annuelle

Productions animales

La viande finie en 2016

Unité : tonne équivalent carcasse	Charente	Charente-Maritime	Corrèze	Creuse	Dordogne	Gironde	Landes	Lot-et-Garonne	Pyrénées-Atlantiques	Deux-Sèvres	Vienne	Haute-Vienne	Nouvelle-Aquitaine	% dans la France
Vaches de réforme	4 103	3 631	6 012	9 404	6 351	1 017	2 228	2 052	6 194	14 554	4 546	8 195	68 287	12
Génisses	2 510	913	1 366	6 032	2 625	332	668	450	1 383	5 336	2 676	7 486	31 777	15
Mâles	5 931	1 001	1 738	13 021	4 605	100	723	569	2 832	20 767	5 577	15 969	72 833	15
Veaux de boucherie	911	843	6 250	807	9 330	547	1 510	2 519	8 558	2 993	437	1 398	36 103	20
Total bovins	13 455	6 388	15 366	29 264	22 911	1 996	5 129	5 590	18 967	43 650	13 236	33 048	209 000	14
Total ovins	1 411	243	763	1 119	s	179	s	s	4 967	4 454	4 767	4 643	24 158	23
dont agneaux	1 129	186	614	897	s	145	s	s	3 090	3 526	3 932	3 787	18 511	23
Total caprins	335	182	23	57	101	s	s	302	s	2 149	1 067	36	4 457	39
Total porcins	14 672	s	7 634	7 899	14 604	2 201	9 683	6 785	41 846	24 405	s	3 617	144 672	7
dont porcs charcutiers	13 999	s	7 372	7 781	13 921	2 098	8 774	6 564	39 589	23 697	s	3 367	137 951	7

s : secret statistique

Source : Agreste - Statistique agricole annuelle

Les exportations de brouards en 2016

Unité : tête	Charente	Charente-Maritime	Corrèze	Creuse	Dordogne	Gironde	Landes	Lot-et-Garonne	Pyrénées-Atlantiques	Deux-Sèvres	Vienne	Haute-Vienne	Nouvelle-Aquitaine	% dans la France
Total brouards	9 920	3 871	53 690	63 687	17 458	3 464	2 723	7 183	18 594	12 061	12 965	36 033	241 649	22

Source : Agreste - BDNI traitement SSP

Productions animales

La production de lait de vache en 2016

Unité : millier d'hl	Charente	Charente-Maritime	Corrèze	Creuse	Dordogne	Gironde	Landes	Lot-et-Garonne	Pyrénées-Atlantiques	Deux-Sèvres	Vienne	Haute-Vienne	Nouvelle-Aquitaine	% dans la France
Production finale	1 056	1 200	416	400	1 433	352	523	693	1 980	2 702	1 086	684	12 526	5
Livraisons à l'industrie	1 049	1 184	401	393	1 417	339	505	681	1 825	2 691	1 082	673	12 240	5
Nombre de producteurs	223	230	167	124	375	73	133	198	660	460	176	152	2 971	5
Taux butyreux (g/l)	41,9	41,4	40,9	41,4	41,3	40,8	40,9	41,1	39,7	41,2	41,6	41,9		
Matière protéique (g/l)	33,0	33,0	32,6	32,9	33,1	33,0	32,2	32,6	32,6	33,1	33,1	33,1		

Sources : Agreste - Statistique agricole annuelle - Enquête annuelle laitière (EAL)

La production de lait de chèvre en 2016

Unité : millier d'hl	Nouvelle-Aquitaine	% dans la France
Production finale	2 374	39
dont Deux-Sèvres	1 263	21
Vienne	559	9
Livraisons à l'industrie	2 240	48
Nombre de producteurs	990	40

Sources : Agreste - Statistique agricole annuelle - Enquête annuelle laitière (EAL)

La production de lait de brebis en 2016

Unité : millier d'hl	Nouvelle-Aquitaine	% dans la France
Production finale	724	25
dont Pyrénées-Atlantiques	714	24
Livraisons à l'industrie	629	23
Nombre de producteurs	1 202	35

Sources : Agreste - Statistique agricole annuelle - Enquête annuelle laitière (EAL)

Répartition du chiffre d'affaires par zone

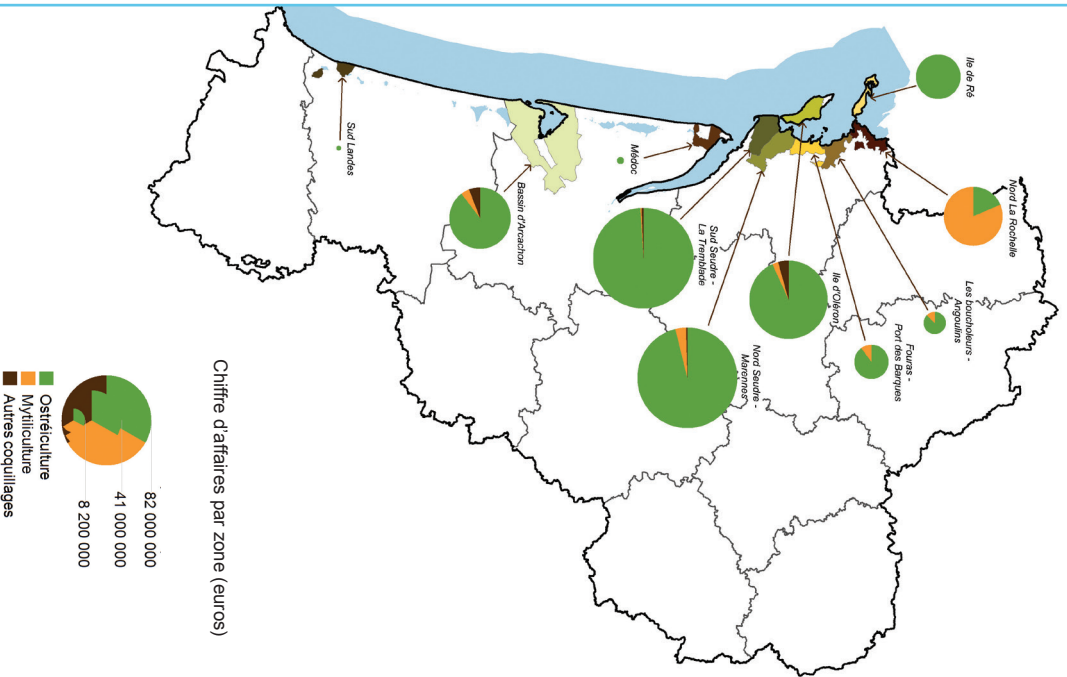

©IGN GEOFLA et BdcArthage

Source : Agreste - Recensement de la conchyliculture 2012

Les comptes de l'agriculture (hors subventions)

Unité : million d'euros	2015		2016		% France
Produits végétaux	7 593	7 126	18		
Céréales	1 507	1 152	16		
dont maïs	703	556	30		
blé tendre	535	400	11		
Oléagineux	313	294	14		
Produits maraîchers et horticoles	725	731	13		
Fruits	593	727	26		
Vins d'appellation	2 314	2 278	25		
Vins pour eaux-de-vie	1 233	1 005	99		
Produits animaux	3 011	2 795	11		
Gros bovins et veaux	1 140	1 097	15		
Porcins, ovins, caprins	365	369	10		
Volailles et œufs	697	574	13		
Lait et produits laitiers	694	653	8		
Services	723	646	16		
Production totale au prix de base*	11 531	10 769	16		
dont subventions sur les produits	203	202	21		
Consommations intermédiaires	6 297	6 100	14		
Charges de culture	1 402	1 385	15		
Charges animales	1 981	1 930	12		
Entretien et produits pétroliers	899	858	16		
Services de travaux agricoles et autres services	1 308	1 232	15		
Autres consommations intermédiaires	707	696	17		
Valeur ajoutée brute**	5 233	4 669	18		

Source : Agreste - comptes de l'agriculture : résultats 2015 semi-définitifs et 2016 provisoires

* Production totale au prix de base (Yc subventions) = produits végétaux + produits animaux + services

** Valeur ajoutée brute = Production totale au prix de base - consommations intermédiaires

Production agricole hors subventions

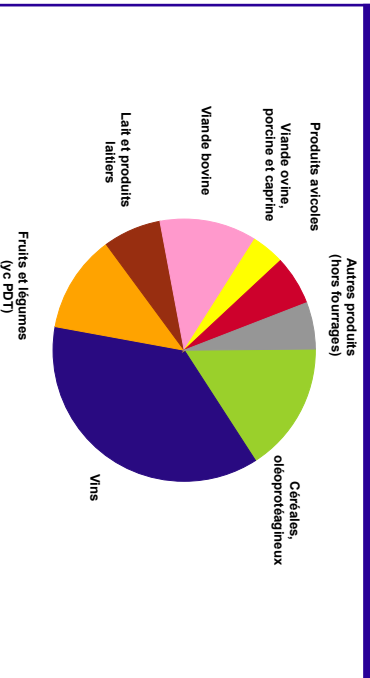

Source : Agreste - comptes de l'agriculture 2016 provisoires

Données économiques

Valeur de la production hors subventions directes sur les produits en 2016

Unité : million d'euros	Charente	Charente-Maritime	Corrèze	Creuse	Dordogne	Gironde	Landes	Lot-et-Garonne	Pyrénées-Atlantiques	Deux-Sèvres	Vienne	Haute-Vienne	Nouvelle-Aquitaine	% dans la France
Produits végétaux (bruts et transformés)	782,3	918,4	115,7	118,9	502,6	2 285,8	359,2	825,0	296,9	377,6	402,6	140,6	7 125,7	18
dont céréales	117,6	213,5	6,6	17,0	44,9	47,8	163,6	95,7	118,5	137,4	171,0	18,4	1 152,1	16
oléagineux	39,1	57,2	0,4	3,0	10,4	4,3	8,8	32,9	9,2	50,9	74,7	2,8	293,6	14
fruits et légumes*	18,1	52,6	36,9	2,4	136,9	76,0	107,3	508,5	25,3	60,3	50,6	14,1	1 089,0	13
vins	491,6	494,4	0,3	0,0	174,7	1 982,8	45,5	107,3	31,9	3,1	5,8	0,0	3 337,2	29
Produits animaux (bruts et transformés)	142,5	112,2	185,5	233,7	235,4	48,7	244,5	110,2	448,3	605,5	182,6	246,3	2 795,3	11
dont gros bovins et veaux	57,2	34,7	141,8	194,1	101,0	16,2	22,3	28,8	122,8	158,9	45,0	174,1	1 096,8	15
porcins, ovins, caprins	29,0	5,3	16,5	17,3	26,7	4,1	11,4	13,3	85,9	72,3	48,4	39,3	369,3	10
volailles et œufs	6,1	18,7	9,2	4,0	48,8	12,4	166,8	36,9	90,1	167,9	6,9	6,1	573,8	13
laits et produits laitiers	44,7	45,5	15,6	16,1	54,8	11,1	16,6	25,4	142,3	182,6	74,0	24,2	652,8	8
Production totale au prix de base (hors subventions)**	985,0	1 111,8	317,3	370,6	789,9	2 415,3	645,1	993,2	799,1	1 070,8	662,6	406,6	10 567,1	16

Source : Agreste - Comptes de l'agriculture provisoires

* Hors produits horticoles et yc PDT

** Production totale au prix de base = produits végétaux + produits animaux + services

Données économiques

Les résultats économiques 2015 des exploitations agricoles « moyennes et grandes » en Nouvelle-Aquitaine

unité : millier d'euros					Ratios				
Moyenne par exploitation	Production de l'exercice	Valeur ajoutée	Excédent brut d'exploitation (EBE)	Résultat courant avant impôts (RCAI) ⁽¹⁾	Charges d'approvisionnement / production de l'exercice %	Autres achats et charges externes (n. c. fermages) / production de l'exercice %	Subventions / EBE %	Valeur ajoutée par UTA totales	RCAI par UTANS ⁽¹⁾⁽²⁾
Ensemble des OTEX	184,7	69,6	69,4	38,6	34	28	42	33	28
Céréales et oléoprotéagineux	129,3	30,0	44,3	14,8	47	31	71	21	12
Autres grandes cultures	246,9	86,0	73,1	35,5	34	32	58	25	25
Fruits et autres cultures permanentes	224,1	105,9	81,3	47,9	20	33	33	27	27
Viticulture	311,5	181,7	116,0	80,7	17	25	7	55	62
Polyculture, polyélevage	151,7	41,2	58,0	28,5	42	32	57	24	20
Bovins lait	212,5	47,7	66,8	25,5	48	29	55	24	15
Bovins viande	87,1	19,0	54,7	29,4	41	37	83	13	21
Ovins et caprins	112,6	30,4	62,3	38,2	44	29	67	18	26
Volailles	273,5	62,6	63,0	29,0	54	24	27	35	22

Source : Agreste - Réseau d'Information Comptable Agricole (RICA)

(1) Hors cotisations sociales des exploitants

(2) UTANS : unité de travail annuel non salarié

Données économiques

RCAI par UTANS (hors cotisations sociales des exploitants)

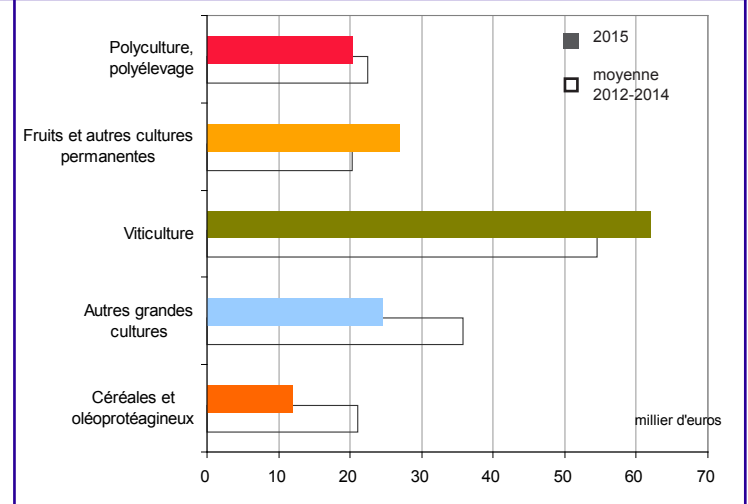
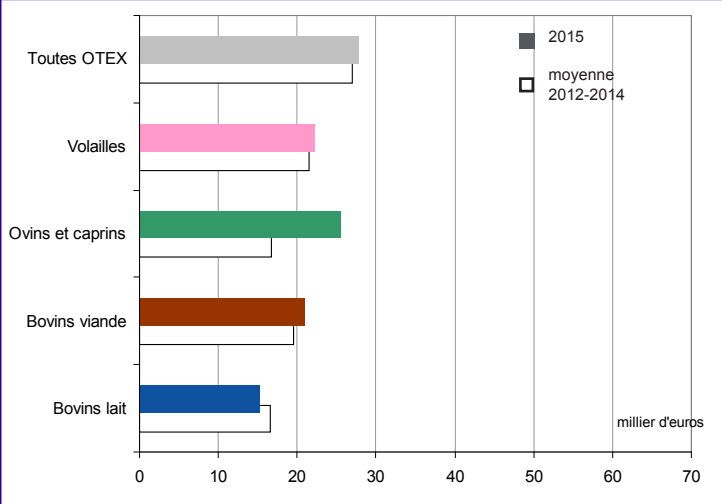

Source : Agreste - Réseau d'Information Comptable Agricole (RICA)

Le prix moyen des terres et prés libres à la vente en 2016

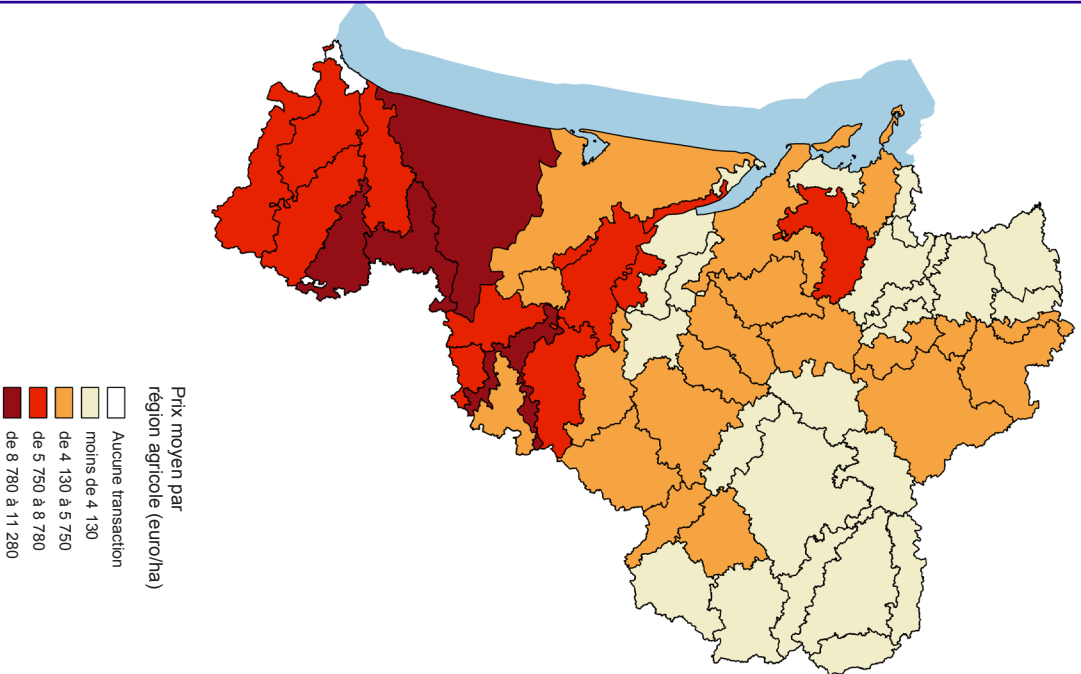

©IGN BdCarto

Sources : SAFER - SSP - Terres d'Europe - SCAFR

Données économiques

Le prix des vignes en 2016

Unité : millier d'euros/ha

Bassin viticole Bordeaux-Aquitaine vins AOP	2016	Mirima	Maxima
Dordogne			
Bergerac rouge	8,0	7,0	9,0
Bergerac blanc	9,0	8,0	10,0
Monbazillac	17,0	15,0	20,0
Gironde			
Castillac - Côtes de Bordeaux	18,0	6,0	30,0
Bordeaux blanc	16,0	8,0	25,0
Bordeaux rouge	16,0	8,0	25,0
Canon Fronsac	100,0	70,0	150,0
Blaye - Côtes de Bordeaux	18,0	8,0	32,0
Côtes de Bourg	22,0	8,0	32,0
Castillon et Francs - Côtes de Bordeaux	25,0	12,0	40,0
Fronsac	35,0	17,0	70,0
Graves blanc	30,0	10,0	55,0
Graves de Vayre	16,0	8,0	25,0
Graves rouge	30,0	10,0	55,0
Haut-Médoc	80,0	60,0	125,0
Lalande de Pomerol	200,0	170,0	260,0
Liquoreux rive droite	15,0	6,0	21,0
Listrac	75,0	60,0	90,0
Médoc	50,0	40,0	80,0
Moullis	80,0	60,0	110,0
Paulliac	2 000,0	1 500,0	2 500,0
Pessac-Léognan	450,0	250,0	600,0
Pomerol	1 300,0	750,0	4 400,0
Saint-Estèphe	380,0	280,0	800,0
Saint-Emilion	230,0	180,0	2 300,0
Saint-Julien, Margaux	1 200,0	800,0	1 600,0
Satellites de Saint-Emilion	90,0	70,0	110,0
Sauternes	35,0	12,0	200,0
Lot-et-Garonne			
Buzet	15,0	10,0	17,0
Côtes de Duras	10,5	9,0	15,0
Côtes du Marmandais	10,0	8,0	15,0

AOP : Appellation d'origine protégée

Sources : SAFER - SSP - Terres d'Europe - SCAFR

Le prix des vignes en 2016

Unité : millier d'euros/ha

	2016	Minima	Maxima
Bassin viticole Sud-Ouest Aquitaine			
Landes			
AOP Tursan	12,0	7,0	13,0
Vins IGP et sans IG en zone Armagnac	10,0	6,0	12,0
Lot-et-Garonne			
Vins IGP	6,0	6,0	-
Vins sans IG	5,0	5,0	-
Pyénées-Atlantiques			
AOP Jurançon et Jurançon sec	40,0	10,0	45,0
AOP Madiran	15,0	20,0	10,0
Bassin viticole Charentes - Cognac - vins à eaux-de-vie			
Charente			
Grande Champagne	50,0	30,0	58,0
Petite Champagne	40,0	30,0	50,0
Borderies	45,0	35,0	48,0
Fins Bois	45,0	25,0	58,0
Bons Bois	27,0	22,0	35,0
Charente Maritime			
Petite Champagne	45,0	35,0	58,0
Borderies	45,0	35,0	48,0
Fins Bois	45,0	35,0	50,0
Bons Bois	30,0	25,0	38,0
Autres vins AOP			
Vienne			
Saumur	13,5	9,0	20,0
Haut-Poitou	9,0	6,0	13,0

Sources : SAFER - SSP - Terres d'Europe - SCAFR

AOP : Appellation d'origine protégée
IGP : Indication géographique protégée
sans IG : sans indication géographique

Données économiques

Aides et subventions versées aux exploitants agricoles au titre de l'année 2016 (données provisoires)

Unité : million d'euros	Charente	Charente-Maritime	Corrèze	Creuse	Dordogne	Gironde	Landes	Lot-et-Garonne	Pyrénées-Atlantiques	Deux-Sèvres	Vienne	Haute-Vienne	Nouvelle-Aquitaine
Premier pilier	80,0	93,5	68,1	92,8	80,1	27,3	59,4	91,9	118,9	129,9	119,1	86,0	1 046,9
Aides découplées	69,7	86,9	43,9	61,8	63,5	23,8	56,3	77,5	88,9	102,8	103,5	57,5	836,3
dont ICHN	5,3	2,3	31,3	31,6	12,0	0,6	0,5	3,3	38,5	9,1	7,2	20,8	162,4
Aides couplées animales	8,7	4,6	23,8	29,7	14,1	2,4	2,7	3,8	29,2	24,0	12,3	27,0	182,4
Aides couplées végétales	1,5	2,1	0,4	1,2	2,5	1,0	0,4	10,6	0,8	3,1	3,2	1,4	28,2

Source : Agreste – estimations du SSP (avant versement complet du solde des aides 2016)

* Aides découplées : droit au paiement de base (DPB), paiement vert (PV), paiement redistributif (PR)

** ICHN : indemnités compensatoires de handicaps naturels

Bois et forêt

La récolte de bois par département de prélèvement en 2016

Unité : millier de m ³ de bois rond	Charente	Charente-Maritime	Corrèze	Creuse	Dordogne	Gironde	Landes	Lot-et-Garonne	Pyrénées-Atlantiques	Deux-Sèvres	Vienne	Haute-Vienne	Nouvelle-Aquitaine	% dans la France
Total des prélèvements	221,6	156,8	1 042,0	670,5	662,7	2 212,5	3 337,3	750,5	159,9	128,3	247,9	494,3	10 084,4	26,6
Total bois d'œuvre	73,5	80,4	563,8	379,8	233,3	1 034,5	1 865,5	482,6	62,9	43,4	123,8	179,5	5 123,0	26,5
ensemble conifères	12,8	41,9	512,6	335,8	135,8	982,3	1 806,7	379,8	7,9	4,5	51,6	131,3	4 403,0	31,7
ensemble feuillus	60,7	38,5	51,2	44,0	97,4	52,2	58,8	102,8	55,1	38,9	72,2	48,2	720,0	13,3
Total bois de trituration	69,3	51,8	373,9	213,3	251,1	914,7	1 147,6	210,7	58,6	6,3	30,4	185,4	3 513,1	35,3
Autres bois d'industrie	27,9	2,9	23,6	17,7	52,4	43,0	27,1	12,8	0,2	11,2	12,2	58,8	289,8	47,7
Bois énergie	50,9	21,8	80,7	59,7	125,9	220,3	297,2	44,4	38,2	67,4	81,5	70,6	1 158,5	14,3

Les sciages selon le département de localisation des établissements producteurs en 2016

Unité : millier de m ³ de sciage	Charente	Charente-Maritime	Corrèze	Creuse	Dordogne	Gironde	Landes	Lot-et-Garonne	Pyrénées-Atlantiques	Deux-Sèvres	Vienne	Haute-Vienne	Nouvelle-Aquitaine	% dans la France
Ensemble des sciages	45,1	61,6	271,7	81,8	137,8	437,3	521,2	33,8	27,1	139,0	7,0	107,0	1 870,4	23,5
Sciages de conifères	16,2	55,4	253,7	77,5	91,2	424,0	519,1	30,9	9,3	98,5	1,9	86,0	1 663,7	26,0
dont pin maritime	s	50,3	0,0	0,0	61,3	422,3	519,0	30,8	s	51,6	0,2	s	1 149,1	91,6
épicéa	s	s	158,5	45,5	11,7	0,0	s	0,0	6,6	22,6	s	53,2	299,3	8,4
douglas	2,3	s	72,3	18,4	4,8	0,0	0,0	s	1,3	8,3	1,5	16,1	125,2	13,2
Sciages de feuillus	17,8	4,4	10,8	3,0	39,0	0,5	0,3	2,9	5,7	31,9	4,8	9,2	130,3	9,9
Merrains, bois sous rails, bois tropicaux	11,1	1,8	7,2	1,3	7,6	12,8	1,8	0,0	12,0	8,6	0,4	11,8	76,4	29,4

s : secret statistique

Source : Agreste - Enquête annuelle de branche des exploitations forestières et des scieries

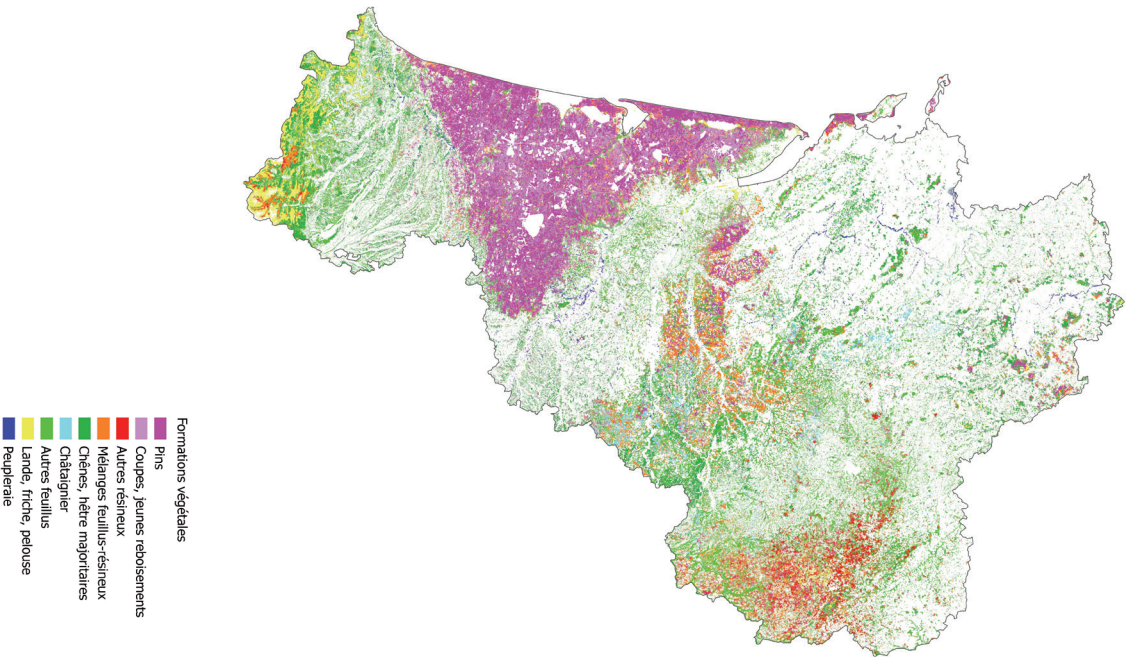

Source : Carte réalisée à partir des cartographies départementales produites par l'IGN de 2000 à 2010 © IGN

Industries agroalimentaires

Chiffes clés des IAA et du commerce de gros par secteur d'activité en 2015

Unités : nombre, millions d'euros	Nombre d'unités légales	Effectif salarié en ETP*	Chiffre d'affaires hors taxes		Valeur ajoutée hors taxes	Investissements corporels bruts hors apports
			total	à l'export		
Transformation et conservation de la viande et préparation de produits à base de viande	375	7 577	2 427	271	403	56
Transformation et conservation de poisson, de crustacés et de mollusques	22	1 983	493	7	125	12
Transformation et conservation de fruits et légumes	225	3 058	967	172	201	36
Fabrication d'huiles et graisses végétales et animales	23	20	4	1	1	0
Fabrication de produits laitiers	145	3 282	1 345	143	234	43
Travail des grains ; fabrication de produits amylacés	54	398	133	22	30	3
Fabrication de produits de boulangerie-pâtisserie et de pâtes alimentaires	145	2 224	441	24	138	21
Fabrication d'autres produits alimentaires	480	4 285	1 422	182	349	67
Fabrication d'aliments pour animaux	60	984	1 010	40	81	13
Fabrication de boissons	467	5 068	3 892	2 406	1 377	175
Industries agroalimentaires	1 996	28 876	12 134	3 268	2 938	426
Commerce de gros de produits agricoles bruts et d'animaux vivants	713	5 266	6 824	995	421	96
Commerce de gros de produits alimentaires, de boissons et de tabac	2 613	11 085	10 249	3 419	839	111
Industries agroalimentaires et commerce de gros de produits agroalimentaires	5 322	45 227	29 207	7 681	4 198	633
% dans la France	13	8	8	11	9	8

Sources : Insee - ESANE, CLAP, traitements SSP

Champ : Ensemble des unités légales mono et quasi-mono régionales de l'industrie et du commerce de gros de produits agroalimentaires hors artisanat commercial

* ETP : équivalent temps plein

Industries agroalimentaires

Les entreprises agroalimentaires régionales en 2015

Unité : million d'euros	Nombre d'unités légales	Effectifs salariés		Chiffre d'affaires hors taxes		Valeur ajoutée
		Équivalent temps plein	au 31 décembre	Total	à l'exportation	
Secteur d'activité (Naf rev 2)						
Ensemble des entreprises agroalimentaires de la région	9 527	58 347	59 365	30 461	7 684	4 782
Poids dans l'industrie manufacturière en %	11	21	21	33	30	28
Industries agroalimentaires hors artisanat commercial	1 996	28 876	31 115	12 134	3 268	2 938
Commerce de gros de produits agroalimentaires	3 326	16 351	18 238	17 073	4 414	1 260
Artisanat commercial	4 205	13 120	10 012	1 254	3	584

Sources : INSEE - SSP - ESANE

Champ : région de plus forte implantation

Les résultats sont affectés à la région où la contribution économique est la plus importante indépendamment de la localisation de leur siège social

Effectif salarié et valeur ajoutée en 2015

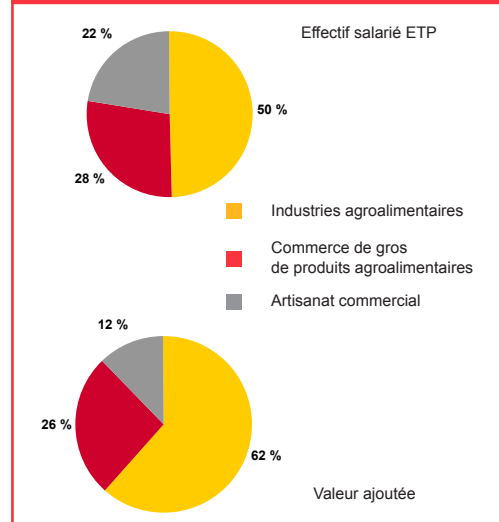

Sources : INSEE - SSP - ESANE

Industries agroalimentaires

Les abattages d'animaux de boucherie et de volailles en 2016

Unités : tonne, %	Nouvelle-Aquitaine	% dans la France
Taurillons (mâles de 12 à 24 mois non castrés)	43 314	12
dont Deux-Sèvres	17 998	5
Haute-Vienne	12 228	3
Taureaux (mâles de plus de 24 mois non castrés)	3 770	13
dont Deux-Sèvres	1 478	5
Corrèze	1 132	4
Vaches (femelles ayant déjà vêlé)	69 721	11
dont Corrèze	17 934	3
Deux-Sèvres	17 353	3
Veaux (8 mois ou moins)	44 965	25
dont Dordogne	25 992	14
Corrèze	11 163	6
Jeunes bovins (de 12 mois et moins)	11 195	39
Total des bovins	184 712	13
dont Deux-Sèvres	40 803	3
Corrèze	37 287	3

Les abattages d'animaux de boucherie et de volailles en 2016

Unités : tonne, %	Nouvelle-Aquitaine	% dans la France
Total des ovins	26 071	31
dont Vienne	11 161	13
Haute-Vienne	5 492	7
Total des caprins	4 480	69
dont Vienne	2 215	34
Deux-Sèvres	2 141	33
Total Porcins	200 681	10
dont Deux-Sèvres	117 036	6
Pyrénées-Atlantiques	52 270	3
Poulets (y c. coquelets)	107 362	11
Canards à rôtir	21 248	23
Canards gras (y c. foies)	36 742	36
dont Landes	16 185	16
Dordogne	8 889	9
Oies	586	74

Source : Agreste - Enquête abattages 2016

Enseignement agricole

Les effectifs de la formation initiale scolaire selon le statut de l'établissement

Unité : nombre			Charente	Charente-Maritime	Corrèze	Creuse	Dordogne	Gironde	Landes	Lot-et-Garonne	Pyrénées-Atlantiques	Deux-Sèvres	Vienne	Haute-Vienne	Nouvelle-Aquitaine
Nombre d'élèves	2016-2017	Public	513	972	1 294	523	545	1 049	581	700	828	777	960	893	9 635
		Privé	1 111	1 204	-	-	1 076	1 800	990	1 075	1 828	1 367	811	331	11 593
	2017-2018	Public	502	922	1282	437	555	1 039	576	702	842	742	955	894	9 448
		Privé	1 074	1 150	-	-	1 094	1 666	969	1 043	1 796	1 345	817	317	11 271
dont en 2017-2018	Cycle court (niveaux V et VI)	Public	86	181	296	134	129	102	125	141	137	185	265	245	2 026
		Privé	551	694	-	-	648	801	494	602	676	678	516	232	5 892
	Cycle long (niveau IV)	Public	361	508	500	220	311	635	308	427	534	409	534	489	5 236
		Privé	417	456	-	-	422	509	475	397	774	587	296	85	4 418
	Supérieur (niveau III)	Public	55	233	486	83	115	302	143	134	171	148	156	160	2 186
		Privé	106	-	-	-	24	356	-	44	346	80	5	-	961

Source : DécI EA

Enseignement agricole

Les résultats aux examens de l'enseignement agricole à la session de juin (hors unités capitalisables)

Unité : nombre	Nouvelle-Aquitaine				France		
	2017			Admis/présents (%)		Admis/présents (%)	
	Inscrits	Présents	Admis	2017	2016	2017	2016
CAPa	857	809	772	95	90	96	89
BEPa	3 407	3 334	2 977	89	89	90	90
BAC professionnel (1)	3 440	3 322	2 789	84	85	83	84
BAC technologique	639	633	564	89	87	88	88
BAC S	238	238	221	93	93	nd	nd
BTSa	2 084	2 010	1 537	76	77	75	76
Total	10 427	10 108	8 639	85	85	86	85

Source : DécIEA

(1) hors Bac Pro Commerce et Bac Pro Bio-industrie de transformation
nd : non disponible

Environnement

L'agriculture biologique en 2016

Unité : ha	Charente	Charente-Maritime	Corrèze	Creuse	Dordogne	Gironde	Landes	Lot-et-Garonne	Pyrénées-Atlantiques	Deux-Sèvres	Vienne	Haute-Vienne	Nouvelle-Aquitaine	% dans la France
Nombre d'exploitations	271	286	232	187	741	673	236	655	421	354	312	332	4 700	15
Surfaces agricoles en bio	8 525	6 793	6 324	9 940	16 254	13 629	5 014	16 059	7 111	13 069	12 609	13 103	128 429	12
Surfaces agricoles en conversion	5 425	4 329	2 840	3 145	6 561	2 339	1 192	7 565	1 955	5 878	11 863	7 346	60 437	13

Source : Agence Bio/OC

Les productions certifiées bio en 2016

unités : ha, tête	Charente	Charente-Maritime	Corrèze	Creuse	Dordogne	Gironde	Landes	Lot-et-Garonne	Pyrénées-Atlantiques	Deux-Sèvres	Vienne	Haute-Vienne	Nouvelle-Aquitaine	% dans la France
Grandes cultures	2 039	2 695	367	1 783	2 717	1 290	2 601	7 403	1 639	4 933	5 625	2 239	35 331	17
Légumes et fruits	398	673	485	99	1 840	726	869	2 124	304	540	243	297	8 600	17
Vignes	414	332	11	s	1 300	6 676	36	532	180	12	142	s	9 634	16
Surface toujours en herbe	2 165	1 343	4 194	3 387	4 744	3 016	449	2 058	2 691	2 506	914	3 541	31 009	7
Cultures fourragères	3 184	1 427	1 183	4 501	5 074	1 044	470	3 166	1 994	4 832	5 262	6 795	38 933	15
Autres (yc PPAM)	325	322	83	168	578	878	590	776	303	245	423	230	4 923	11
Vaches	1 518	738	2 372	3 122	2 838	570	192	856	1 227	3 090	1 970	3 286	21 779	9
Brebis allaitantes	920	609	971	1 878	2 616	1 582	200	1 038	1 452	3 049	4 540	6 307	25 162	16
Chèvres	1 463	s	339	213	2 045	213	s	666	469	3 186	522	s	9 518	18
Poulets de chair	28 850	21 795	89 679	54 500	68 355	64 500	207 066	824 458	44 070	1 446 239	86 340	4 800	2 940 652	30

s : secret statistique

Source : Agence Bio/OC

Environnement

Livraisons d'engrais par élément fertilisant campagne 2015-2016

Unité : tonne	Nouvelle-Aquitaine	% dans la France
Quantité d'éléments fertilisants :		
Total en azote (N)	341 477	15
Simples	306 209	15
Total en phosphore (P)	76 129	17
Simples	15 997	15
Binaires et composés	52 444	21
Total en potassium (K)	80 103	19
Simples	53 270	25
Binaires et composés	17 925	15

Source : Unifa

Livraisons d'engrais par élément fertilisant

millier de tonnes

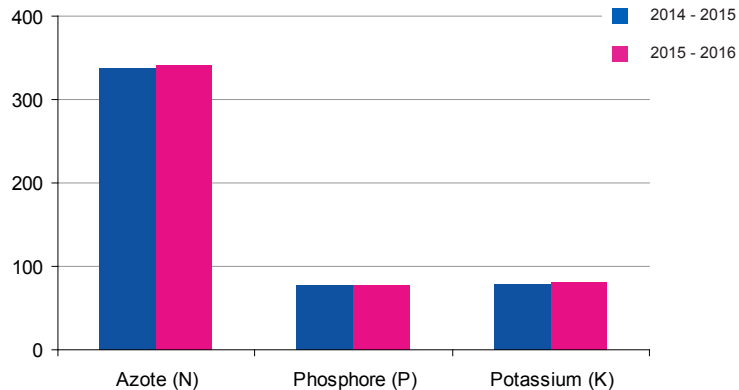

Source : Unifa

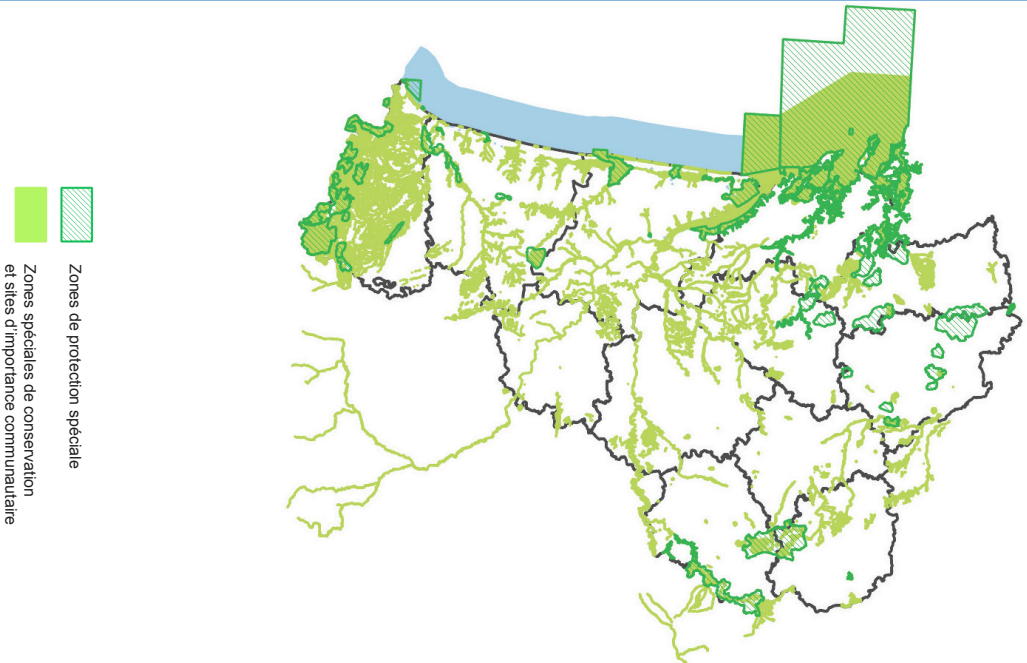

ZPS (Zones de protection spéciale) : septembre 2016
ZSC/SIC (Zones spéciales de conservation et sites
d'importance communautaire) : septembre 2014

©IGN BdcCarto

Source : Inventaire national du patrimoine naturel

Site de Poitiers

Tél. : 05.49.03.11.91

Site de Bordeaux

Tél. : 05.56.00.42.09

Site de Limoges

Tél. : 05.55.12.92.30



Accédez à nos données et publications sur les sites :

www.agreste.agriculture.gouv.fr

www.draaf.nouvelle-aquitaine.agriculture.gouv.fr

Pour nous contacter :

contact.sriset.draaf-nouvelle-aquitaine@agriculture.gouv.fr



Direction Régionale de l'Alimentation, de l'Agriculture et de la Forêt

Service régional de l'information statistique, économique et territoriale

Le Pastel - 22, rue des Pénitents Blancs - CS 13916

87039 Limoges Cedex 1

Directeur régional : Yan LOBUOIT

ISBN : 978-2-11-152153-7

Directrice de publication : Valérie ISABELLE Composition : SRISSET Nouvelle-Aquitaine

Redactrice en chef : Catherine LAVAUD

Impression : Imprimerie Yonnaise